

Estratégias de Investimentos (Long - Short) (02/01/2012 - 21/06/2019)

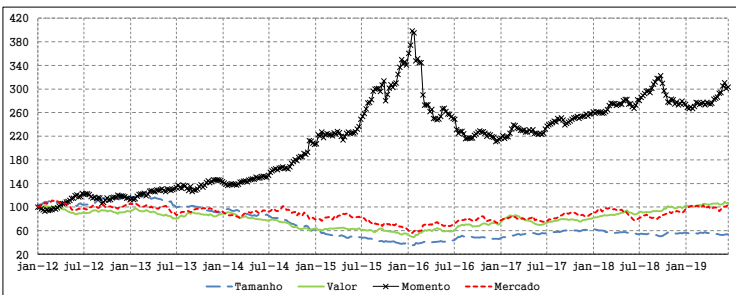

	TAMANHO	VALOR	MOMENTO	MERCADO
Semana	-0.39%	0.73%	0.75%	3.58%
Mês atual	2.60%	2.20%	-0.67%	4.24%
Ano atual	-4.47%	7.46%	10.06%	12.88%
2010-2019	-47.22%	-4.91%	415.48%	-16.27%

Em 02/jan/2012 foram (teoricamente) investidos R\$ 100 em 4 carteiras long-short tradicionais da literatura de Economia Financeira. O gráfico apresenta a evolução dos valores das carteiras. (1) Carteira de Mercado: comprada em ações e vendida na taxa de juros livre de risco; (2) Carteira Tamanho: comprada em ações de empresas pequenas e vendida em ações em empresas grandes; (3) Carteira Valor: comprada em ações de empresas com alta razão "valor contábil-valor de mercado" e vendida em ações de empresas com baixa razão; (4) Carteira Momento: comprada em ações de empresas vencedoras e vendida em ações de empresas perdedoras. Para detalhes, visite o site do NEFIN, seção "Fatores de Risco": http://nefin.com.br/risk_factors.html

Dividend Yield da Bolsa (01/01/2009 - 21/06/2019)

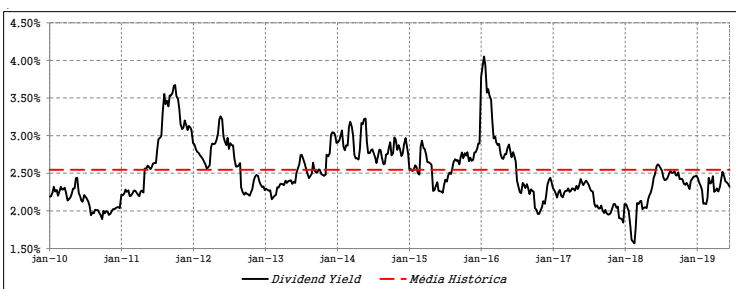

10 Maiores		10 Menores	
Papel	Preço-Dividendo	Papel	Preço-Dividendo
1. ANIM3	2776.04	TRPL4	7.95
2. WEL3	601.50	WZS3	9.87
3. WGLU3	565.94	DIRR3	10.92
4. ENBR3	471.35	SEER3	10.98
5. NATU3	442.20	VIVF4	11.13
6. ENBR3	303.68	BSE3	11.24
7. BBDC4	276.27	TUPF3	11.68
8. SUZB3+SUZB3	223.10	DFEX3	13.53
9. TOTS3	222.98	PSSA3	13.62
10. LREN3	197.04	SMLS3	13.63

O gráfico acima apresenta a evolução histórica do dividend yield do mercado acionário brasileiro: razão entre o total pago de dividendos nos últimos 12 meses pelas empresas e o valor total das empresas hoje. Essa é tradicionalmente uma variável estacionária (reverte à média) e é positivamente correlacionada com o retorno futuro esperado dos investidores. Ou seja, é alta em momentos ruins (de alto risco ou alta aversão ao risco), quando os investidores exigem retorno esperado alto para investir no mercado, e baixa em momentos bons. A tabela apresenta o inverso do dividend yield, conhecido como Razão Preço-Dividendo, de algumas empresas. Ordenam-se os papéis da última semana de acordo com essa medida e reportam-se os papéis com as dez maiores e dez menores Razões Preço-Dividendo.

Mercado de Aluguel de Ações (01/01/2013 - 21/06/2019)

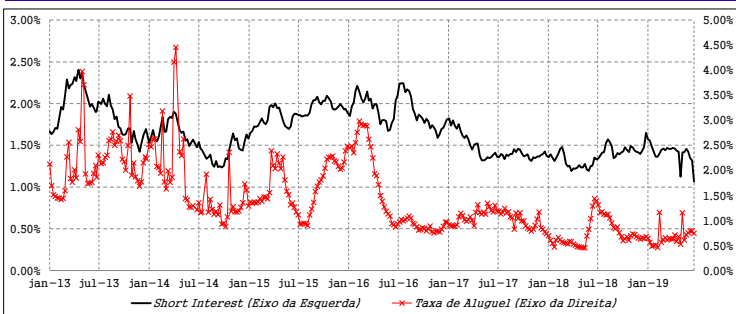

5 Maiores da Semana				
	Short Interest		Taxa de Aluguel	
1.	USIM3	10.81%	ODPV3	34.09%
2.	FEND3	8.76%	GNDI3	32.76%
3.	OIBR4	8.22%	LUPA3	16.40%
4.	ESTC3	7.27%	DMO3	13.11%
5.	GFSA3	6.75%	ATOM3	12.00%

	variação no short interest		variação na taxa de aluguel	
1.	GNDI3	1.38%	ODPV3	22.77%
2.	SMLS3	0.73%	GNDI3	22.55%
3.	MRVE3	0.71%	LUPA3	15.86%
4.	PDGR3	0.70%	ATOM3	9.00%
5.	BRFS3	0.62%	BRM3	4.95%

O gráfico apresenta a evolução histórica do short interest do mercado acionário brasileiro e a taxa média de aluguel de ações. O short interest de uma empresa é dado pela razão entre a quantidade de ações em aluguel e a quantidade de ações outstanding. Mede assim o estoque de vendas à descoberto realizadas com as ações da empresa, tendendo a ser maior em momentos de expectativa de queda no valor da empresa. O short interest do mercado, apresentado no gráfico, é a média (ponderada por valor) dos short interest individuais. A tabela reporta os 5 maiores short interest individuais e taxas de aluguel da semana passada, tanto em nível como primeira diferença (no caso deste último, são excluídos os papéis que tiveram variação negativa).

Volatilidade Forward-Looking (01/08/2011 - 31/05/2019)

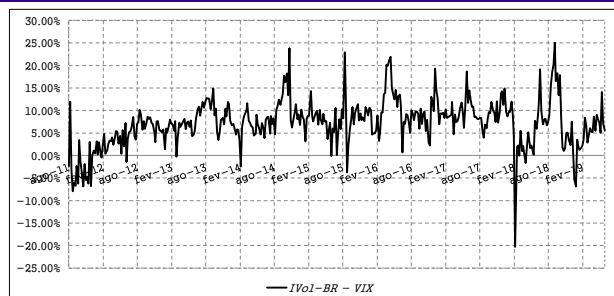
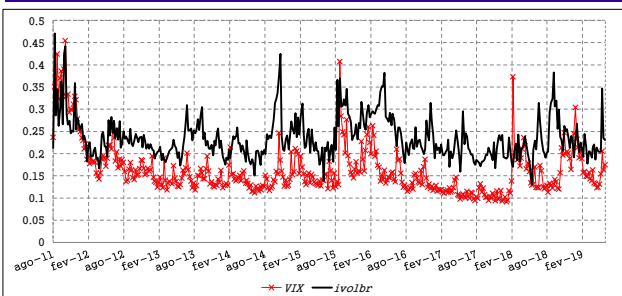

O IVol-BR é um índice de volatilidade futura esperada para o mercado acionário brasileiro. É derivado do comportamento dos preços de opções sobre o IBOVESPA. Já o VIX* é o índice de volatilidade futura esperada para o mercado americano calculado pela CBOE*. O gráfico da esquerda apresenta ambas as séries. O gráfico da direita apresenta a diferença entre os índices, capturando assim a evolução da incerteza especificamente local. Para detalhes, visite o site do NEFIN, seção "IVol-Br": http://nefin.com.br/volatility_index.html

O NEFIN não se responsabiliza por qualquer dano ou perda ocasionados pela utilização das informações aqui contidas. Se desejar reproduzir total ou parcialmente o conteúdo deste relatório, está autorizado desde que cite este documento como fonte.

O Nefin agradece à FIPE pelo apoio financeiro e material na elaboração deste relatório

VIX* e CBOE* são marcas registradas da Chicago Board Options Exchange.